

Procedura uzyskania numeru licencji do KDIS/DIS.

Po montażu otrzymaliście Państwo od serwisanta montującego aparat oryginalną płytę z najnowszą wersją oprogramowania Kodak Dental Imaging Software/Dental Imaging Software.

W przypadku zagubienia/zniszczenia nośnika CD z oprogramowaniem istnieje możliwość **zamówienia kopii oprogramowania (koszt 200zł brutto)** w najnowszej wersji. Zamówienie należy wystąpić na adres kcyganek@optident.pl. Powinno ono zawierać dane gabinetu z uwzględnieniem nr NIP oraz informację o posiadanym systemie operacyjnym (jaki Windows), modele wszystkich aparatów Kodak/CS pracujących w gabinecie. Oprogramowanie wysyłane jest w ciągu 2 dni roboczych kurierem Siódemka jako przesyłka pobraniowa płatna kurierowi przy odbiorze.

Po upływie 30 dni od zainstalowania wygasa ważność numeru licencji. Aby przedłużyć możliwość korzystania z oprogramowania KDIS/DIS i uzyskać numer licencji należy wykonać opisane poniżej kroki.

1. **Uruchom oprogramowanie Kodak Dental Imaging Software/Dental Imaging Software.**
2. **Wyszukaj kartotekę dowolnego pacjenta (jeżeli nie ma jeszcze w bazie żadnego pacjenta, stwórz pierwszą kartotekę testową, klikając „Nowy”).**

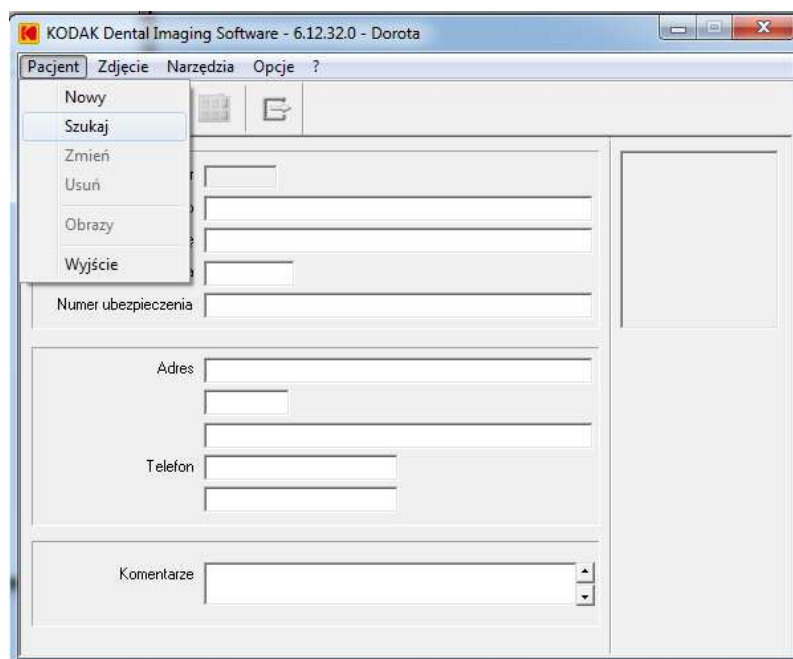

3. Z menu kliknij w znak zapytania i wybierz „Licencja” .

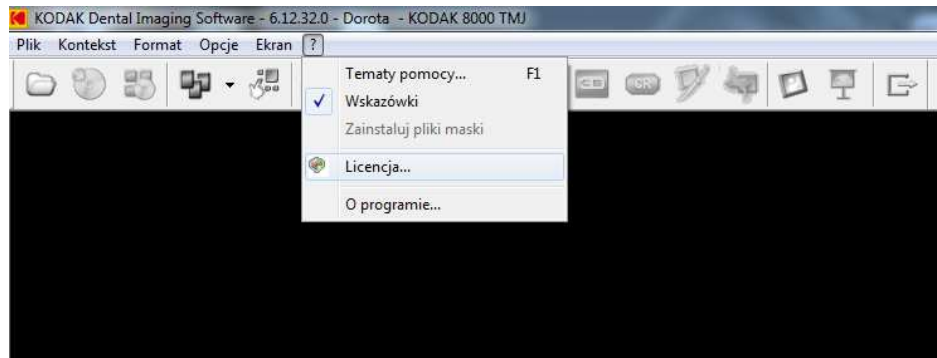

4. Wypełnij w oknie pola z danymi gabinetu wg poniższego wzoru:

The image shows a dialog box titled "Wprowadź numer licencji". It contains several input fields and buttons. The "Klucz licencyjny:" field contains "86112". The "Numer licencji:" field is empty. A "prawdź poprawno:" button is next to it. Below is a section "Pobieranie numeru licencji:" with the following fields: "Nazwisko stomatologa:" (Domachowska), "Nazwa praktyki:" (Gabinet Stomatologiczny), "Adres:" (Jeździecka 12), "Kod pocztowy/miejscowość:" (53-032 Wrocław), "Kraj:" (Poland), "Telefon:" (717818462), "Fax:" (717998945), "E-mail:" (ddomachowska@optident.pl), "Produkt:" (KODAK Dental Imaging Software 6.12.32.0-B), "Numer seryjny:" (6.12.32.0-B), "Data instalacji:" (03 01 2013), "Dostawca:" (Optident), and "Numer seryjny wyposażenia:" (AIYB235). At the bottom, there is a "Wyślij zgłoszenie" section with buttons: "Pocztą elektroniczną", "Pocztą", "rejestracja w trybie onli", "Zachowaj", and "Anuluj".

UWAGA: numer seryjny urządzenia znajduje się na tabliczce znamionowej dla RTG lub pantomografu, dla RVG na wtyczce USB wpiętej do komputera. Numer seryjny znajduje się też na gwarancji, protokole zdawczo-odbiorczym lub opakowaniu urządzenia.

Po wypełnieniu danych gabinetu kliknij przycisk „Zachowaj”. Plik zapisze się we wskazanym miejscu na dysku.

UWAGA: Wiadomość uzupełnij o informację o modelu aparatu, którego numer seryjny podajesz.

Mail z wygenerowanym plikiem dodanym do wiadomości jako załącznik wyślij na adres licencje@optident.pl

Wzór prawidłowego zgłoszenia licencyjnego:

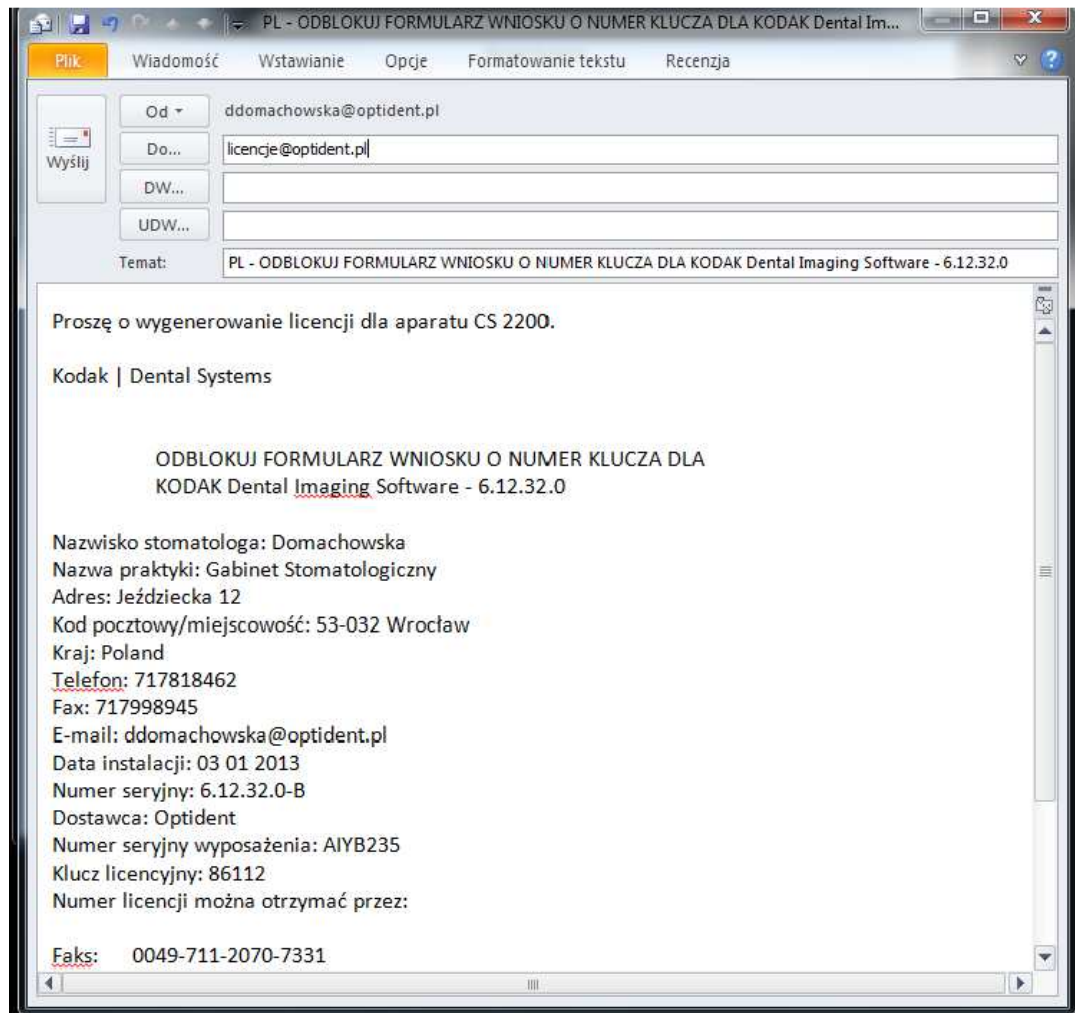

W ciągu 2 dni roboczych na podstawie otrzymanego zgłoszenia mailowego wygenerujemy dla Państwa numer licencji, który wyślemy w odpowiedzi zwrotnej na otrzymaną wiadomość. Numer licencji wpisuje się w pole obok klucza licencji. Po wpisaniu numeru licencji proszę kliknąć przycisk po prawej stronie „Sprawdź poprawność” („Validate” dla wersji angielskojęzycznej). Okno powinno zniknąć, oznacza to, że licencja jest zaakceptowana.

Na chwilę obecną usługa otrzymania licencji jest usługą bezpłatną. W przyszłości opłata za licencję będzie wliczona w opłatę ryczałtową za usługę serwisową prowadzoną przez stacjonarnych serwisantów.

W razie pytań prosimy o kontakt: Michał Białek nr tel. 71/781-84-62 w.38, mbialek@optident.pl.